

urbanistica

# INFORMAZIONI

*special issue*

*XII Giornata Internazionale di Studio INU*  
**Benessere e/o salute?**  
**90 anni di studi, politiche, piani**

*12° International INU Study Day*  
**Welfare and/or Health?**  
**90 Years of studies, policies and plans**

A cura di / Edited by Francesco Domenico Moccia e Marichela Sepe

**289 s.i.**

Rivista bimestrale  
Anno XXXVII  
2020  
ISSN n. 0392-5005

€ 10,00

**INU**  
Edizioni

Rivista bimestrale urbanistica e ambientale  
dell'Istituto Nazionale Urbanistica  
Fondata da Edoardo Salzano  
Anno XXXVII  
2020  
Euro 10,00

Editore: INU Edizioni  
Iscr. Tribunale di Roma n. 3563/1995;  
Roc n. 3915/2001;  
Iscr. Cciaa di Roma n. 814190.

Direttore responsabile: Francesco Sbetti  
Direttore: Francesco Sbetti  
Redazione centrale:  
Emanuela Coppola,  
Enrica Papa,  
Anna Laura Palazzo,  
Sandra Vecchietti

Servizio abbonamenti:  
Monica Belli Email: [inued@inuedizioni.it](mailto:inued@inuedizioni.it)

Consiglio di amministrazione di INU Edizioni:  
G. De Luca (presidente),  
G. Cristoforetti (consigliere),  
D. Di Ludovico (consigliere),  
C. Gasparrini (consigliere),  
L. Pogliani (consigliere),  
F. Sbetti (consigliere).  
Redazione, amministrazione e pubblicità:  
Inu Edizioni srl  
Via Castro Dei Volsci 14 - 00179 Roma  
Tel. 06 68134341 / 335-5487645  
<http://www.inuedizioni.com>

Comitato scientifico e consiglio direttivo nazionale INU:  
Alberti Francesco, Arcidiacono Andrea, Barbieri  
Carlo Alberto, Bruni Alessandro, Cecchini Domenico,  
Centanni Claudio, Engel Marco, Fabbro Sandro, Fantin  
Marisa, Fasolino Isidoro, Fiora Gianfranco, Fregolent  
Laura, Galuzzi Paolo, Gasparrini Carlo, Giaimo  
Carolina, Giannino Carmen, Imberti Luca, Lombardini  
Giampiero, Mascarucci Roberto, Mastrovito Giancarlo,  
Moccia Francesco Domenico, Passarelli Domenico,  
Pingitore Luigi, Porcu Roberta, Properzi Pierluigi,  
Rotondo Francesco, Scorza Francesco, Sepe Marichela,  
Stramandinoli Michele, Talia Michele, Tomazzoni  
Maurizio, Tondelli Simona, Trombino Giuseppe,  
Vecchietti Sandra, Viviani Silvia.

Componenti regionali del comitato scientifico:  
Abruzzo e Molise: Di Ludovico Donato (coord.) [donato.diludovico@gmail.com](mailto:donato.diludovico@gmail.com)  
Alto Adige: Pierguido Morello (coord.)  
Basilicata: Pontrandolfi Piergiuseppe (coord.)  
[piergiuseppe.pontrandolfi@gmail.com](mailto:piergiuseppe.pontrandolfi@gmail.com)  
Calabria: Caridi Giuseppe (coord.) [giuseppe.caridi@alice.it](mailto:giuseppe.caridi@alice.it)  
Campania: Coppola Emanuela (coord.) [ecoppola@unina.it](mailto:ecoppola@unina.it), Berruti G., Arena A., Nigro A., Vanella V., Vitale C., Izzo V., Gerundo C.  
Emilia-Romagna: Tondelli Simona (coord.) [simona.tondelli@unibo.it](mailto:simona.tondelli@unibo.it)  
Friuli Venezia Giulia:  
Lazio: Giannino Carmela (coord.) [carmela.giannino@gmail.com](mailto:carmela.giannino@gmail.com)  
Liguria: Balletti Franca (coord.) [francaballetti@libero.it](mailto:francaballetti@libero.it)  
Lombardia: Rossi Iginio (coord.) [iginiorossi@teletu.it](mailto:iginiorossi@teletu.it)  
Marche: Angelini Roberta (coord.) [robbyarch@hotmail.com](mailto:robbyarch@hotmail.com), Piazzini M., Vitali G.  
Piemonte: La Riccia Luigi (coord.) [luigi.lariccia@gmail.com](mailto:luigi.lariccia@gmail.com), Martino G.  
Puglia: Milano Giuseppe (coord.), Petralla C., Maiorano F., Mancarella G.  
Sardegna: Barracu Roberto (coord.)  
Sicilia:  
Toscana: Rignanese Leonardo (coord.) [leonardo.rignanese@poliba.it](mailto:leonardo.rignanese@poliba.it), Alberti F., Nespolo L.  
Trentino:  
Umbria: Murgante Beniamino (coord.) [murgante@gmail.com](mailto:murgante@gmail.com)  
Veneto: Basso Matteo (coord.) [mbasso@iuav.it](mailto:mbasso@iuav.it)  
Veneto: Baiocco R. (coord.) [baioocco@iuav.it](mailto:baioocco@iuav.it), De Michele A., Velo L.

Progetto grafico: Hstudio

Impaginazione: Officine Grafiche Francesco Giannini e figli S.p.A. - Napoli



Associato all'unione stampa periodica italiana

Registrazione presso il Tribunale della stampa di Roma, n.122/1997

Abbonamento annuale Euro 30,00  
Versamento sul c/c postale .16286007, intestato a INU Edizioni srl: Via Ravenna 9/b, 00161 Roma, o con carte di credito: CartaSi - Visa - MasterCard.

## Presentazione

*Michele Talia*

## Introduzione

**Benessere e/o salute? 90 anni di studi, politiche, piani**

*Francesco Domenico Moccia and Marichela Sepe*

## Sessioni Parallele

### 01 Riabitare la città dopo l'emergenza, tra distanze e nuove forme di prossimità

*Paola Di Biagi, Sara Basso*

**Spazi urbani, aree interne e pianificazione urbana e di protezione civile al tempo del SARS-CoV-2**

*Luana Di Lodovico, Donato Di Ludovico, Maria Basi, Raffaella Molinari e Francesca Romano*

**Il tempo della città, il tempo per la città**

*Dora Bellamacina*

**Urban Development: Re-thinking City Branding. The role of Health and Safety**

*Sotirios Kavouras and Roido Mitoula*

**Le scuole come infrastruttura socio-ecologica di riequilibrio del metabolismo urbano**

*Maria Federica Palestino, Maria Pia Amore, Stefano Cuntó e Walter Molinaro*

**L'urbanistica come impegno civile, politico ed etico. Vittoria Calzolari, docente, assessora e militante**

*Claudia Mattogno*

**Per efficienti "infrastrutture sociali": il recupero di siti ed edifici dismessi**

*Mauro Francini, Nicole Margiotta, Annunziata Palermo e Maria Francesca Viapiana*

**Esperienze, pratiche e approcci bottom-up per il welfare. Dalla scala locale alla scala intercontinentale**

*Annalisa De Caro e Marco Vigliotti*

**Emergenze, deterritorializzazione, banalizzazione.**

**Una risposta sociale per una urbanistica sanitaria**

*Gianfranco Brambilla, Gaetano Settimo e Alessandro Calzavara*

**Corpo umano/corpo urbano: riflessioni sulla riconquista fisico-comportamentale delle città**

*Elena Dorato*

**Prossimità e sussidiarietà: il ruolo dei centri parrocchiali nella ricostruzione di una vita collettiva urbana**

*Francesca Daprà e Maria Pilar Vettori*

**Ri-abitare la città pubblica tra pratiche di riuso, forme di prossimità e politiche di salvaguardia**

*Elisabetta M. Bello e Maria Teresa Gabardi*

**Cohousing e senior cohousing**

*Maria Lodovica Delendi*

**Andiamo all'aria! Strategie adattive per riabitare la città**

*Isabella Inti e Roberta Mastropirro*

**Città Antifragili: come l'Urbanistica stimola il cambiamento di fronte alle emergenze**

*Luna Kappler*

**Tra città e casa: lo spazio-tempo della soglia come esperienza dell'alterità**

*Giuseppina Scavuzzo, Anna Dordolin e Martina Di Prisco*

**Tra distanza e prossimità. Concetti di topografia filosofica per un lessico dell'inclusione urbana**

*Raoul Kirchmayr*

**La città come luoghi di condivisione e intermediazione: la rivoluzione del diritto alla prossimità**

*Valentina Ciuffreda*

**Living in the city after the emergency, a new look on the dwellings**

*Maria da Graça Moreira*

**La solidarietà urbana ai tempi del Covid: mobilitazioni sociali e (barlumi di) innovazione a Napoli e Milano**

*Marcello Anselmo, Lavinia Bifulco, Davide Caselli, Maria Dodaro, Carlotta Mozzana e Enrica Morlicchio*

**Città trasformate e abitanti temporanei nel tempo del post-covid19**

*Nicola Martinelli e Ida G. Presta*

**Dall'emergenza sanitaria alla crisi della città globalizzata - nuovi scenari urbani**

*Giuseppe Galiano e Alessandro Cutini*

**Terapie per il welfare urbano. Nuovi itinerari per la pianificazione urbanistica**

*Anna Maria Colavitti, Alessio Floris e Sergio Serra*

**SLOW Aquileia. Un'agenda strategica per una piccola città re-attiva, durante e dopo Covid-19**

*Elena Marchigiani e Nicola Vazzoler*

**Abitare territori e città: innovazione e senso dei luoghi**

*Stefano Aragona*

**La città performabile. Malintesi, intensità, incanti**

*Annalisa Metta*

**La torsione dall'urbanistica dei luoghi a quella dei corpi**

*Cristina Bianchetti*

**La città scuola: effetti della pandemia sull'infanzia e possibilità di rigenerazione urbana**

*Elena Pagliarino e Letizia Montalbano*

**Di-stanze urbane. Spazi pubblici adattivi per la tutela della collettività**

*Libera Amenta, Anna Attademo e Marica Castigliano*

**COVID-19 outbreak as an opportunity for reinventing urban space. A comparative study between Mexico and Greece**

*Charalampos Kyriakidis, Ioannis Chatziioannou and Efthimios Bakogiannis*

## 02 Città in crisi e diseguaglianze

*Francesco Lo Piccolo, Anna Savarese*

**Times of crisis: The Impact of the Crisis Discourse on Planning Policy and Inequalities in Israel**

*Rani Mandelbaum, Talia Margalit and Barbara Pizzo*

**Covid 19: sarà la vittoria del confine barricato o la sua fine?**

*Silvia Dalzero*

**Superare la crisi riducendo le disuguaglianze urbane. Un'indagine sulle disuguaglianze urbane come base di un programma partecipato di rigenerazione urbana per le periferie di Pescara.**

*Piero Rovigatti e Ludovica Simionato*

**La rivisitazione degli spazi di supporto alla migrazione durante e post Covid-19**

*Maria Pia Monno*

**InnovAttivAzione per l'infanzia a Napoli: la costruzione di un Sistema Informativo Territoriale**

*Antonia Arena*

**Dentro e oltre le geografie della solidarietà: reti, pratiche ed esperienze nella pandemia a Catania (Sicilia, Italia)**

*Luca Lo Re e Elisa Privitera*

## 03 L'insegnamento della pianificazione e dell'urbanistica in Italia e nel mondo

*Antonio Acierno, Laura Fregolent*

**Un parere sulla scuola e sulle sue condizioni**

*Andrea Donelli*

**Pratiche educative innovative per promuovere la salute nel progetto urbano. Il caso della Scuola di Architettura di Grenoble (Francia)**

*Cecilia Di Marco*

**Riflessioni per una nuova disciplina delle città, tra urbanistica e design dei servizi**

*Valentina Orioli e Martina Massari*

**Nuove politiche per la città del benessere / New policies for the city of well-being**

*Antonio Taccone*

**Re(h)a(l)bilitation as a way to an Architectonic Mentality**

*Ana Bordalo and Ana Paula Rainha*

**Didattica on line e strumenti digitali per pianificare il territorio al tempo del Covid-19**

*Elisa Conticelli, Giulia Marzani, Paula Saavedra Rosas, Angela Santangelo e Simona Tondelli*

**Conoscenza e competenza tra Pavia e Shanghai: Esperienza e Prospettive**

*Roberto De Lotto, Caterina Pietra e Elisabetta Maria Venco*

**Camera con vista. Progetti di territorio ai tempi del Covid-19**

*Cesare Benedetti, Stefania Marini, Klarissa Pica e Carla Tedesco*

**A chi insegniamo urbanistica (?)**

*Leonardo Rignanese e Francesca Calace*

**La formazione come strumento di crescita. Narrazione di un'esperienza didattica a Palermo**

*Filippo Schilleci*

**L'insegnamento dell'urbanistica in Brasile: spunti di riflessione per l'università italiana che cambia a partire da due casi di studio.**

*Sarah Isabella Chiodi e Erika Cristine Kneib*

**Il Pianificatore territoriale tra università e professione: alcuni dati**

*Federica Bonaverò e Claudia Cassatella*

**L'urbanistica: scienza sociale e plurale. Tra conoscenza scientifica e innovazione.**

*Fiammetta Fanizza e Francesco Rotondo*

**Un disegno moderno di città. Osservazioni sul saggio di Marcello Piacentini: Sulla conservazione della bellezza di Roma e sullo sviluppo della città moderna (1916)**

*Marco Pietrolucci*

## 04 Rigenerazione sostenibile e spazi pubblici vivibili e salubri

*Pietro Garau, Marichela Sepe*

**Una proposta per la valutazione quali-quantitativa dei grandi complessi immobiliari pubblici dismessi per una Walkable City. Il caso della città di Cagliari (Sardegna, Italia)**

*Ginevra Balletto, Mara Ladu, Alessandra Milesi e Giuseppe Borruso*

**Sustainable Urban Development through Co-Working Spaces during the COVID-19 Era. As the case study: The Municipality of Glyfada, Attica Region, Greece**

*Angelos Papavasileiou and Roido Mitoula*

**Regenerative climate adaptive design per il distretto di Secondigliano: processi di Parametric e Computational Design**

*Eduardo Bassolino e Francesco Palma Iannotti*

**The use of public spaces in the urban environment before and during the Covid 19 era. As a case study the Municipality of Nea Smyrni, Attica, Greece**

*Roido Mitoula and Agisilaos Economou*

**Un nuovo sguardo sul paesaggio del quartiere Gratosoglio**

*Claudia Parenti e Nicola Petaccia*

**Accessibilità urbana per rigenerare tessuti sociali e urbani: un nuovo processo di trasformazione**

*Stefania Campioli*

**Rigenerazione a scala di quartiere: da un sfida europea a un progetto digitale, sostenibile e low-cost**

*Fabiola Fratini*

**Ripensare lo spazio del suolo**

*Marianna Ascolese*

**Infrastrutture verdi inclusive: strategie di sviluppo partecipativo per valorizzare e riconnettere la Riserva Naturale della Valle dell'Aniene e il Parco di Aguzzano a Roma**

*Tullia Valeria Di Giacomo e Elena Paudice*

**IL RI.U.SO. (Rigenerazione Urbana Sostenibile) quale percorso ineludibile per un nuovo modello di città**

*Salvatore Visone*

**Cultural places: enhancing heritage by improving urban liveability in public space**

*Marichela Sepe*

**Riciclo dei materiali in manufatti industriali da demolire – Processi e metodi BIM oriented**

*Sergio Tordo*

**Civic design per la rigenerazione urbana sostenibile**

*Francesco Alberti*

**Il riutilizzo degli scarti da demolizione nella bonifica: il caso studio della Manifattura Tabacchi di Napoli**

*Sara Piccirillo*

**Gli ospedali storici: salute e patrimonio per la rigenerazione urbana**

*Lorenzo Diana, Rossella Marmo e Francesco Polverino*

**Ripensare il modello di sviluppo. Il progetto Re.Sus.City Domenico Passarelli e Giuseppe Vigliarolo**

**Trasformazione e terapeutività degli spazi pubblici**

*Maria Lodovica Delendi*

**Emergenza sanitaria e spazi aperti: soluzioni adattive per il benessere urbano**

*Viviana di Martino, Silvia Restelli e Silvia Ronchi*

**Dalla pandemia in poi. (Progetti di) spazi pubblici, tra cura e just-out-of-time**

*Beatrice Galimberti*

**Quality and safety in public spaces: a new challenge in the post Covid-19 period**

*Marichela Sepe*

**La Casa della Salute per la Comunità come rigenerazione urbana e sociale. Cittadella e Casa della Salute di Fiorenzuola d'Arda**

*Michele Ugolini e Stefania Varvaro*

**I luoghi della città pensati per lo spazio vitale pro-benessere**

*Concetta Fallanca*

**Il progetto degli orti urbani in Toscana. Dal centro storico alle aree periferiche**

*Daniela Cinti*

**Welfare urbano e spazi pubblici nella città contemporanea. Da luoghi in abbandono a infrastrutture di prossimità**

*Patrizia Di Monte, Ignacio Gràvalos Lacambra e Carmela Mariano*

**La rigenerazione urbana sostenibile: un nuovo progetto per gli spazi pubblici della città contemporanea**

*Maria Teresa Lombardo*

**Questione climatica e nuove tecniche urbanistiche Climatic issue for new urban techniques**

*Pasquale Balena, Antonio Leone e Antonella Longo*

**L'innovazione alla prova: gli spazi condivisi a Milano nell'era Covid-19**

*Emanuele Garda*

**Street art e urbanistica tattica: un progetto di ricerca sul territorio campano**

*Antonio Acierno e Alessandra Pagliano*

**Re\_Thinking Urban Mining**

*Mariateresa Giammetti e Marina Rigillo*

**Fermenti culturali e aree interne. Esercizi di rigenerazione territoriale**

*Stefania Crobe*

**Creative gardens: un progetto per gli spazi della cultura di Bellaria Igea Marina**

*Cristian Gori Coworking Studio*

**Utilizing religious texts and manuscripts as focal point for tourist visits – developing proposals**

*Manola Maria, Balermipas Athanasios and Trikalitis Konstantinos*

## 05 Le nuove geografie dello sperimentalismo democratico

*Pierluigi Properzi, Simone Ombuen*

**Il polesine, da "area tangente lo sviluppo" a laboratorio per comunità inclusive**

*Francesco Musco, Denis Maragno, Giovanni Litt e Giorgia Businaro*

**Percorsi virtuosi di uso del territorio. Il caso studio della città di Agrigento**

*Teresa Cilona*

**Possibili vie di ricomposizione tra approccio progettuale e regolativo. Un caso di studio**

*Vittoria Crisostomi*

**Alle radici dello sperimentalismo sociale: ricordare oggi Rocco Scotellaro**

*Francesco Maiorano*

06

**Progetti di sviluppo e nuovi modelli di aggregazione nelle geografie delle Aree Fragili**

*Donato Di Ludovico e Chiara Capannolo*

**L'urbanistica italiana e il contesto europeo. Convergenza, identità, eccellenze**

*Umberto Janin Rivolin, Giancarlo Cotella*

**Impact of EU policies on land-use**

*Mailin Gaupp-Berghausen and Erich Dallhammer*

**Imagining post-COVID-19 urbanization**

*David Evers*

**Assessing the sustainability of the urbanization strategies: housing and residential areas**

*Ivana Katuric and Ries van der Wouden*

**Interventions and instruments to promote sustainable land use in Europe**

*Alys Solly, Erblin Berisha, Giancarlo Cotella and Umberto Janin Rivolin*

07

**Aree interne e Mezzogiorno: squilibri territoriali e politiche di riequilibrio regionale e governo del territorio**

*Domenico Passarelli, Giuseppe Guida*

**Dal Patto territoriale alla strategia delle aree interne: il caso della Sistema Cilento scpa**

*Emanuela Coppola, Francesco Abbamonte, Ettore Guerrera, Aniello Onorati e Guglielmo Trupiano*

**Strategie place-based per la pianificazione integrata di territori soggetti a divario: un modello di valutazione delle risorse sociali endogene**

*Mauro Francini, Lucia Chieffallo, Annunziata Palermo e Maria Francesca Viapiana*

**Svantaggiato, interno, montano: Italia laboratorio sperimentale**

*Giovanni Carraretto e Filippo Magni*

**Identità e territorialità delle aree interne. Per un'interpretazione del rapporto con le nuove infrastrutture**

*Jole Tropeano*

**Il coinvolgimento della comunità civile elemento determinante per l'attuazione di un Piano Programma di rigenerazione**

*Franco Esposito*

**La rete europea di transumanza. L'ancestrale infrastrutturazione del territorio per un riequilibrio insediativo nella società post-pandemica**

*Valorani C., Cattaruzza M.E., Aronson K.A., Cano Delgado J.J., Messina S., Santillo Fritzell B. e Vigliotti M.*

**La valorizzazione sostenibile come espressione dinamica del restauro integrato dell'area greca**

*Domenico Passarelli e Caterina Sergi*

**Calabria Health Tourism**

*Giuseppe Passarino e Emilia Manfredi*

**Aree Interne. Dalla fragilità alla rigenerazione**

*Eugenio Siciliano e Matteo Librandi*

**The reactivation of the minor historical centers' emergencies as a strategy for the recovery of the internal areas**

*Francesca Ciampa and Patrizio De Rosa*

**Rete Ecologica e Pianificazione Territoriale. Identità, Programmi e Attività Istituzionale della Regione Calabria. Caso studio area del lago di Tarsia e della foce del Crati**

*Domenico Passarelli e Ferdinando Verardi*

**Abitare la città storica: strategie di recupero a Giuliana (Pa)**

*Maria Chiara Tomasino*

**Accrescere la resilienza delle aree interne: il Progetto RI.P.R.O.VA.RE**

*Adriana Galderisi, Pierfrancesco Fiore e Piergiuseppe Pontrandolfi*

**Dalle aree interne del mezzogiorno nuove sollecitazioni alle politiche per lo shock territoriale post emergenza**

*Francesca Moraci, Celestina Fazio e Maurizio Francesco Errigo*

**Il delta del Po come frontiera di esplorazione progettuale al cambiamento climatico**

*Rosa Grasso*

**Riuso e rigenerazione del patrimonio edilizio e dello spazio pubblico delle aree interne nell'era post Covid-19**

*Giuseppe Abbate, Giulia Bonafede, Emanuela Garofalo e Grazia Napoli*

**Covid-19: Inquinamento, impronta ecologica e clima. Proposta di strategia per le aree interne e progetto "Borghi del benessere"**

*Teresa Pandolfi, Giovanni Misasi e Matteo Olivieri*

**Social innovation and territory. The experience of Slow life and the Bank of time and experiences**

*Giuseppe Caridi and Vincenzo A. Cosimo*

**Land Healthcare Resilience and Technology**

*Antonella Mamì, Valeria Scavone, Vincenza Garofalo, Elvira Nicolini e Luca Boccalatte*

**Perifericità e sviluppo, nuove geografie relazionali dell'Italia interna**

*Federico Eugeni e Donato Di Ludovico*

**Aree interne, Innovazione, Meridione: opportunità di nuova antropizzazione**

*Stefano Aragona*

**Intercomunalità, pianificazione e marginalità: suggestioni dal Sud Salento**

*Valeria Monno, Francesco Gagliardi e Rossana Trerotoli*

## 08 Aree naturali protette, servizi ecosistemici e governo del territorio: evoluzioni normative e pratiche

*Angioletta Voghera, Andrea Arcidiacono*

**Riserva di biosfera UNESCO "Po grande", un'opportunità per riflettere su salvaguardia, gestione e pianificazione del territorio**

*Carlo Peraboni*

**I servizi ecosistemi forniti dal reticolo irriguo.**

**L'esperienza del consorzio di bonifica chiese**

*Stefania Anghinelli, Emanuele Bignotti, Sara Lodrini e Francesco Proserpi*

**Sinergie possibili tra Aree protette costiere e Contratti di Fiume: la Riserva Naturale Statale di Torre Guaceto e il Canale Reale**

*Carlo Angelastro e Olga Giovanna Paparusso*

**La connessione ecologica per la biodiversità e la longevità: i corridoi ecologici e l'osservatorio del paesaggio in Calabria**

*Giovanni Misasi, Domenico Passarelli e Carlo de Giacomo*

**Reti ecologiche e infrastrutture verdi nella pianificazione territoriale della Campania**

*Salvatore Losco e Claudia de Biase*

## 09 Un "Patto rigenerativo" del capitale territoriale italiano

*Sandro Fabbro, Carlo Gerundo*

**Rapporto tra stoccaggio di carbonio e consumo di suolo: un'analisi interpretativa relativa alla Sardegna**

*Maddalena Floris e Corrado Zoppi*

**I centri storici tra conservazione e nuove esigenze abitative: alcune riflessioni sulle questioni energetiche nei piani particolareggiati della Sardegna**

*Federica Isola, Sabrina Lai e Federica Leone*

**Il ruolo della pianificazione urbanistica nella valutazione della vulnerabilità sistemica: punti di partenza e visioni trasversali**

*Mauro Francini, Sara Gaudio, Annunziata Palermo e Maria Francesca Viapiana*

**Convivere con il rischio nell'era della globalizzazione**

*Maria Angela Bedini e Giovanni Marinelli*

**Paesaggi in divenire: prospettive per il governo e la rigenerazione del capitale territoriale**

*Silvia Restelli e Viviana di Martino*

**Dieci (+2) anni di Piano Casa: lesson learnt e prospettive per l'urbanistica post pandemica**

*Carlo Gerundo e Roberto Gerundo*

## 10 Salute della città e infrastruttura verde urbana

*Massimo Angrilli, Emanuela Coppola*

**Una rete di oikos verdi per i territori urbani contemporanei**

*Raffaella Campanella*

**Urban Greening with an intercultural approach: a case study project at the University of Lüneburg, Germany**

*Katharina Lehmann*

**Implementare i Servizi Ecosistemici e le Infrastrutture Verdi nei documenti di piano: un esempio dalla Svezia**

*Erica Bruno e Denis Maragno*

**Il piano del verde per la città di Potenza**

*Monica Mauro, Chiara Cirillo e Emanuela Coppola*

**Città esistente e cambiamenti climatici. Un approccio ecosistemico per la rigenerazione urbana**

*Silvia Uras e Irene Poli*

**La valenza ambientale del verde urbano. Riflessioni sul caso della città di Parma**

*Giovanni Tedeschi e Michele Zazzi*

**L'urban forestry per città più vivibili e sane: un'analisi comparativa di casi studio internazionali e nazionali**

*Maria Somma e Cristina Tedesco*

**La città prende spazio. L'interramento della ferrovia come occasione di connessione verde: il caso di Busto Arsizio**

*Michele Ugolini, Caterina Gallizioli, Amanzio Farris, Francesco Occhiuto e Francesca Ripamonti*

**Tecnologie di progetto del verde: dispositivi per una città ecologica**

*Valentina Cechet*

**Progettare Infrastrutture Verdi per la regolazione del microclima e il benessere urbano: una valutazione del Servizio ecosistemico Urban Cooling**

*Silvia Ronchi e Stefano Salata*

**Aree verdi storiche e alberi monumentali: stimolo per un'efficace pianificazione delle infrastrutture verdi**

*Guglielmo Di Chiara, Roberta Carrara, Lorenza Maria Ferrara, Massimiliano Giudice, Valeria Michelucci, Gianluigi Pirrera e Ferdinando Trapani*

**Preliminary analyses to support nature-based solutions planning in the urban area around Valletta, Malta**

*Davide Longato, Chiara Cortinovis, Mario Balzan and Davide Geneletti*

**Scenari di sostenibilità per il campus di Fisciano dell'Università di Salerno**

*Isidoro Fasolino, Annunziata D'Amico e Francesca Coppola*

**Strumenti e metodi innovativi per la Città antivirale**

*Alessandra Barresi, Gustavo Barresi, Francesca Moraci e Gabriella Pultrone*

**Strumenti e metodi innovativi per la Città antivirale**  
*Alessandra Barresi, Gustavo Barresi, Francesca Moraci e Gabriella Pultrone*

**Delocalizzazione e nuova naturalità: un progetto per la sottrazione degli spazi costruiti nei comuni di Malpensa**  
*Emanuele Garda*

**L'inefficienza del pianificare l'adattamento al cambio climatico con (nuovi) piani settoriali dedicati: un focus sulle pianificazioni "green" nel sud Europa. Pronti per una policy climatica integrata?**  
*Massimiliano Granceri Bradaschia*

## 11 Rimettere l'abitare equo al centro del progetto pubblico

*Laura Pogliani, Michele Grimaldi*

**Il mercato privato dell'affitto a Milano. Dall'attrattività alla crisi, la casa in tempi di Covid19**  
*Anna Delera e Margherita Bernardi*

**Coabitare ai tempi del Covid-19. Gestione degli spazi comuni e effetti sul benessere a partire dal caso di Porto 15 a Bologna**  
*Paola Capriotti e Angela Santangelo*

## 12 Densità e Pandemie

*Maurizio Tira, Alessandro Sgobbo, Rosalba D'Onofrio*

**The Hedgehog's Dilemma in Urbanism: A Longue Durée Perspective**  
*Gianni Talamini*

**Visioni digitali, strategie urbane**  
*Dora Bellamacina*

**Reggio Calabria. Appunti per una città metropolitana inclusiva, sicura e accogliente**  
*Francesco Stilo*

**Il modello superblock per quartieri più vivibili nella città densa**  
*Luca Staricco e Elisabetta Vitale Brovarone*

**Is the compact city still sustainable after the COVID-19? Looking old research under new perspectives**  
*Elisa Conticelli, Claudia De Luca and Simona Tondelli*

**Densità e uso turistico nel policentrismo del sud Salento**  
*Alessandra Rana e Paola Sepe*

**Una pandemia da virus per riflettere sulle città del futuro**  
*Maria Somma*

**De-densificare l'urbano. Le azioni per la ri-modulazione del costruito nelle esperienze legislative regionali**  
*Fulvio Adobati e Emanuele Garda*

**Prime riflessioni sul legame tra densità urbane e diffusione della pandemia da COVID-19**  
*Anna Richiedei e Maurizio Tira*

**Densità, territorio e città**  
*Stefano Aragona*

**Nuovi equilibri metropolitani tra città e territori alpini: il progetto Artaclim per l'adattamento e la resilienza di fronte ai cambiamenti climatici**

*Ilario Abate Daga, Elena Pedè, Luca Staricco e Irene Mortari*

**Lo spazio aperto per definire la "giusta dimensione urbana"**  
*Lucia Nucci*

**Immaginari spaziali post-pandemici, tra micro e macro, futuri prossimi e distanti**  
*Valeria Lingua*

## 13 Il progetto urbanistico e di paesaggio per i territori dell'abusivismo. Esperienze recenti e tracce d'innovazione, verso un maggior benessere e una maggiore sicurezza degli insediamenti

*Angela Barbanente, Michelangelo Russo, Enrico Formato, Federico Zanfi*

**Roma: rigenerare i territori dell'abusivismo. Tra innovazione procedurale e flessibilità operativa**  
*Francesco Crupi*

**Imparare dalle realtà territoriali**  
*Cinzia Didonna*

**L'importanza degli strumenti partecipativi nella pianificazione paesaggistica per far fronte alle nuove dinamiche di trasformazione del territorio**  
*Elena Ferraioli, Federica Appiotti, Filippo Magni e Matelda Reho*

**La cura del paesaggio - il paesaggio della cura nei territori dell'abusivismo: il "Parco Diffuso della Conoscenza e del Benessere a Reggio Calabria"**  
*Vincenzo Gioffrè*

**Strategie rigenerative per territori multirischio: il caso di Destra Volturno in Campania**  
*Claudia Sorbo e Adriana Galderisi*

**Una seconda città in campagna. Le strategie di riqualificazione paesaggistica nella pianificazione locale**  
*Francesca Calace e Carlo Angelastro*

**Ri-abitare la costa. Un progetto-pilota per il quartiere San Giorgio (Bari)**  
*Giuseppe Tupputi*

**Modello di supporto alle decisioni per la gestione dell'abusivismo insediativo in territori fragili. Applicazione ad un comune del Cilento costiero**  
*Katia Del Gaudio, Francesca Coppola e Isidoro Fasolino*

**I territori dell'abusivismo come potenziali riserve di spazio pubblico in crisi emergenziale**  
*Mariella Annese e Letizia Chiapperino*



## 14 Reti della mobilità dolce per il benessere ambientale e l'inclusione

*Iginio Rossi, Isidoro Fasolino*

### **O.A.S.I. Orientamento, Assistenza, Servizi, Info per ciclisti**

*Gaetano Giovanni e Daniele Manuele*

### **Studi per il Piano Generale della Mobilità Ciclistica**

*Chiara Barile, Italo Meloni, Riccardo Palma, Enrico Pettinelli, Stefano Dighero, Andrea Alberto Dutto e Beatrice Scappini*

### **Il ruolo delle reti della mobilità dolce per una nuova urbanità post Covid-19**

*Bruno Monardo*

### **Pianificare la sosta ciclabile: un tema a più dimensioni**

*Elisabetta Vitale Brovarone*

### **Ripensare Cerreto Laghi. Una mobilità dolce come struttura integrata al territorio per un nuovo turismo sostenibile**

*Michele Ugolini, Francesco Lenzini and Stefania Varvaro*

### **L'influenza delle caratteristiche ambientali sulle scelte di walkability. Un'applicazione al Campus UniSa di Fisciano**

*Maria Filomena Di Napoli, Francesca Coppola, Isidoro Fasolino e Stefano de Luca*

### **Percorsi di resilienza nei territori fragili. La mobilità lenta tra costa adriatica e aree interne**

*Chiara Ravagnan, Chiara Amato, Giulia Bevilacqua e Domenico D'Uva*

### **Facilitare gli spostamenti urbani delle persone con disturbo dello spettro autistico (ASD): il caso studio di GAP REDUCE**

*Valentina Talu, Giulia Tola, Francesco Lubrano, Tanja Congiu e Nicola Solinas*

### **Bike Sondrio: scegli la bicicletta**

*Ilario Abate Daga, Andrea Debernardi, Riccardo Fasani, Lorena Mastropasqua, Francesca Traina Melega e Arianna Travaglini*

### **Il Piano di Sviluppo Rurale una sfida di contaminazione urbana**

*Antonia Fratino*

### **Piano Urbano della Mobilità Sostenibile e reti ciclopedonali cittadine per il benessere ambientale e l'inclusione sociale**

*Benedetta Di Giacobbe e Donato Di Ludovico*

### **Metropoli di Paesaggio: policentrismo dolce per aree fragili**

*Sergio Fortini*

## 15 Gestione dei rischi, pianificazione e sviluppo sostenibile. Fare prima o dopo?

*Fausto Guzzetti, Francesco Nigro, Endro Martini*

### **Ecopolis: un approccio integrato alla resilienza dei sistemi territoriali non metropolitani**

*Sandro Fabbro*

### **La sicurezza delle strutture ospedaliere: checklist di valutazione per la gestione di emergenze epidemiologiche**

*Rossella Marmo, Lorenzo Diana e Francesco Polverino*

### **Processi di data analysis e data exchange tra strumenti GIS-based e tool di design parametrico per la definizione del comportamento microclimatico degli spazi aperti**

*Sara Verde e Eduardo Bassolino*

### **Progettare la sicurezza: dalla pianificazione locale alla strategia di territorio. Il cratere sismico marchigiano**

*Giovanni Marinelli e Luca Domenella*

### **Pianificazione paesaggistica e rischi, un approccio sincretico nella gestione territoriale**

*Giada Limongi, Giulia Motta Zanin e Carlo Federico dall'Omo*

### **Towards hazard-resilient regions: The case of Attica**

*Elissavet Rossi and Dr. Alcestis Rodi*

### **Come aiutare l'Italia erosa dalla crisi?**

### **Il contributo della riqualificazione ecologica fluviale per la ripresa del Paese**

*Alexander Palummo*

### **Co-production and risk management: perspectives for Mexico City**

*Milton Montejano-Castillo, Mildred Moreno-Villanueva and Bertha Nelly Cabrera-Sánchez*

### **Mitigating the highest volcanic risk in the World: a multidisciplinary strategy for the Neapolitan area**

*G. De Natale, P.M. Buscema, A. Coviello, G. De Pietro, Di Trapani G., A. Giannola, G. Maurelli, A. Morvillo, S.M. Petrazzuoli, F. Santoianni, R. Somma, A. Trocciola, C. Troise, S. Villani and G. Coviello*

### **What makes a city resilient: The case of Chania**

*Despina Dimelli*

## 16 Per una rigenerazione urbana capillare resiliente. Agricoltura urbana e di prossimità per la ricostruzione del paesaggio e per la creazione di servizi ecosistemici, generatori di crescita economica e sviluppo occupazionale

*Roberto Gerundo*

### **Oltre la città: Ripensare lo spazio urbano e rurale per le città nell'era post Covid-19**

*Vito D'Onghia*

**Il parco agricolo e la città / The agricultural park and the city**

*Donatella Cialdea, Antonio Leone e Nicola Lopez*

**Aspetti fondiari collettivi in una prospettiva europea: Paesaggio, identità territoriale e biodiversità**

*Giovanni Marinelli, Monica Pantaloni e Davide Neri*

**Strategie urbane per la gestione del capitale naturale, l'innovazione e la coesione sociale**

*Monica Pantaloni, Giovanni Marinelli e Davide Neri*

**Roccaforzata: dal recupero del Parco archeologico alla costruzione di un Progetto Integrato di Paesaggio**

*Francesco Maiorano, Marco Massari e Roberto Iacca*

**Le aree periagricole urbane nella pianificazione urbanistica comunale: risorsa o criticità? Il caso studio della Regione Sardegna**

*Anna Maria Colavitti, Alessio Floris e Sergio Serra*

**City and agriculture**

*Nicola Valentino Canessa*

## 17 Fra spazio dei diritti e territori delle disuguaglianze, la governance urbana

*Carolina Giaimo, Gilda Berruti, Raffaella Radoccia*

**Passeggiate partecipate e tecnologia mobile citizen science. L'esperienza del processo partecipativo per la redazione del piano delle aree quiete di Berlino 2019-2023**

*Antonella Radicchi*

**Interazione digitale nella governance urbana: una analisi del posizionamento della Città Metropolitana di Venezia attraverso Google Trends**

*Alessandro Calzavara e Stefano Soriani*

**I Policy Lab come spazi di governance urbana**

*Bruno Monardo e Martina Massari*

**Progetto "Oasi Sangone" – "Orbassano Governance"**

*Gianfranco Fiora*

**Towards a Sense of Community with Children: Space and Participation in the Peri-urban**

*Francesca Ranalli*

**Napoli 2019-2030: Città, ambiente, diritti e beni comuni**

*Carmine Piscopo, Daniela Buonanno, Francesca Pignataro e Andrea Ceudech*

**Il terminal extraurbano di Benevento: una proposta inclusiva di governance del territorio**

*Francesco Carbone e Alfredo Chiariotti*

**Il diritto a prendersi cura dei beni comuni attraverso servizi ibridi e condivisi**

*Daniela Ciaffi*

## Sessioni Speciali

### 01 Aree protette e sviluppo locale delle aree interne

*Massimo Sargolini*

**Il ruolo delle aree protette per la resilienza del territorio: le aree interne dell'Appennino centrale**

*Flavio Stimilli*

**Aree protette e SNAI. Verso un'alleanza**

*Ilenia Pierantoni*

**Nuove forme di accessibilità fisica e virtuale per la valorizzazione del patrimonio naturale e culturale delle aree interne**

*Roberta Angelini e Paolo Santarelli*

**Le aree protette come sistemi socio-ecologici: l'approccio dei servizi ecosistemici nell'analisi dei rapporti natura-società**

*Matteo Giacomelli e Stefania Benetti*

**La ricostruzione post-disastro, una window of opportunity per la transizione delle aree interne verso la sostenibilità**

*Annalisa Rizzo*

**Cambiamenti climatici e paesaggio: un approfondimento nelle aree dell'Appennino Marchigiano**

*Claudia di Fazio*

### 02 Social system and collective technological knowledge. Data science and data analytics in the management of shocks and transactions

*Carmelina Bevilacqua, Monica Sebillo*

**Territorial Capital and Transition processes: Smart Network in Calabria for dynamic scenarios reacting to shocks**

*Carmelina Bevilacqua and Ilaria Giada Anversa*

**Networking analysis in the urban context: Novel instrument for managing the urban transition**

*Carmelina Bevilacqua and Poya Sohrabi*

**Public engagement nei processi di recovery post-Shock: reti sociali ed il caso "SOLIVID"**

*Giusy Sica*

**Transizioni in periodi di incertezza. L'innovazione delle politiche regionali di governance per lo sviluppo auto sostenibile**

*Vincenzo Provenzano e Ferdinando Trapani*

03

Oltre la SNAI, una riflessione su nuovi programmi di coesione come politiche ecologiche territoriali

*Gabriella Esposito De Vita, Elena Marchigiani, Camilla Perrone*

**Sul solco e al di là della SNAI, in una prospettiva post-pandemica. Nuovi programmi di coesione come politiche ecologiche territoriali**

*Gabriella Esposito De Vita, Elena Marchigiani e Camilla Perrone*

**Piccole Isole: strategie per la loro marginalità**

*Mariella Annese, Nicola Martinelli e Federica Montalto*

**Azioni per tessere relazioni. AttivAree, un programma per le aree interne**

*Barbara Badiani, Lorenza Gazzerò e Elena Jachia*

**Teoria e pratica di un modello di policy place-based: la Strategia Nazionale per le Aree Interne**

*Giovanni Carrosio*

**Arcipelaghi circolari per la transizione del Neantropocene in Sicilia**

*Maurizio Carta, Barbara Lino e Daniele Ronsivalle*

**Paesaggio e territori interni. Il caso dell'Appennino parmense orientale**

*Barbara Caselli, Martina Carra e Michele Zazzi*

**Un Sistema di Supporto alle Decisioni Collaborativo per Strategie "place-sensitive": il caso di Grottaminarda e della Valle Ufita**

*Maria Cerreta, Giovanna Panarella e Giuliano Poli*

**Resilienza e nuovi equilibri dai territori metro-montani: l'esperienza progettuale di Susa e della Val Cenischia**

*Federica Corrado e Erwin Durbiano*

**Riuso adattivo per la rigenerazione di territori a diversa velocità: l'area "intermedia" di Palomonte (SA)**

*Claudia de Biase, Katia Fabbri, Chiara Brio Albano e Raffaele Gala*

**Communities-based rural regeneration: The experience of "Borgofuturo +" project in Marche Region**

*Claudia de Luca, Simona Tondelli, Matteo Giacomelli and Fulvia Calcagni*

**L'analisi della struttura settoriale e la misura della vocazione economica e produttiva delle aree interne: una proposta metodologica**

*Giovanni Di Trapani*

**Disequilibri territoriali. Dalla terminologia alle questioni verso nuove traiettorie di bilanciamento**

*Stefania Oppido e Stefania Ragozino*

**Oltre la co-progettazione. Le politiche di coesione territoriale alla sfida dell'attuazione**

*Giusy Pappalardo, Giulia Li Destri Nicosia e Laura Saija*

**La crisi territoriale in epoca Covid-19. Il riequilibrio delle disparità territoriali attraverso le Cooperative di Comunità**

*Paola Pittaluga, Cristian Cannas e Giuseppe Onni*

05

Quartieri di edilizia residenziale pubblica: prove tecniche di progettazione in risposta alla crisi climatica e sanitaria

*Rosalba D'Onofrio, Elio Trusiani*

**I quartieri ERP: un'opportunità e una sfida da rinnovare**

*Rosalba D'Onofrio e Elio Trusiani*

**La questione energetica nell'edilizia residenziale pubblica: problemi e risposte dal caso di Bologna**

*Marco Castrignàn e Gabriele Manella*

**Il riscatto della città pubblica tra concentrazione e distanziamento**

*Luca Reale*

**Bisogni sociali e domanda del territorio**

*Laura Mariani*

**La sfida delle periferie: i quartieri ERP come opportunità di risposta all'emergenza climatica e sanitaria**

*Roberta Cocci Grifoni, Federica Ottone e Graziano Enzo Marchesani*

**Spazio pubblico: camminando tra passato e futuro.**

**I quartieri ERP Tuscolano e Tiburtino a Roma**

*Elio Trusiani, Carlo Pietrucci, Claudio Carbone e Giorgio Caprari*

06

Co-pianificazione del sistema porto-città: dialogo tra comunità per funzioni e spazi condivisi

*Massimo Clemente, Rosario Pavia*

**Co-pianificazione del sistema porto-città: dialogo tra comunità per funzioni e spazi condivisi**

*Massimo Clemente e Rosario Pavia*

**Il contributo della Pianificazione dello Spazio Marittimo nella Pianificazione di Sistema Portuale. Le interazioni terra-mare applicate alle aree di interazione porto-città**

*Serena D'Amora, Matteo Braida e Roberto Giangreco*

**Decision-making processes for Naples Circular City-Port: approaches and tools. Processi decisionali per Napoli Città-Porto Circolare: approcci e strumenti**

*Maria Cerreta, Gaia Daldanise, Eleonora Giovane di Girasole, Giuliano Poli e Stefania Regalbuto*

**Paesaggi Logistici e Infrastrutture Portuali di Confine. La nascita della Città del Cluster**

*Beatrice Moretti*

**Politiche di valorizzazione del Faro monumentale di S. Cataldo ed il rapporto con il waterfront e il porto di Bari**

*Nicola Martinelli, Giuseppe Carlone and Giuseppe*

## 07 Urbanistica e cammino: nuovi orizzonti e riscoperte dello sguardo a bassa quota

*Luca Lazzarini, Marco Mareggi*

**Urbanistica e cammino: nuovi orizzonti e riscoperte dello sguardo a bassa quota**

*Marco Mareggi e Luca Lazzarini*

**(Ri)Camminu: un progetto di territorio per contrastare l'abbandono dei borghi calabresi**

*Lucrezia Mattielli, Nicole Santise e Luca Lazzarini*

**Ri-medi (azioni). Camminare come pratica di attraversamento della selva**

*Daniela Allocca e Gaetana Del Giudice*

**The experiential walk diary. Mapping urban experience combining architecture and psychology**

*Barbara E.A. Piga, Nicola Rainisio and Marco Boffi*

**La pratica del cammino, come l'uomo cacciatore**

*Anna Rita Emili*

**Passo dopo passo: camminare di notte come pratica per riscoprire la città**

*Rita Marzio Maralla*

**Walkscapes. Un'esperienza professionalizzante a Palermo**

*Marco Picone e Filippo Schilleci*

**Camminare e progettare territori marginali**

*Marco Emanuel Francucci e Annalisa Mauri*

**Camminare come atto fecondante**

*Pierangelo Miola e Mirco Corato*

**Territori della walkability tra Torino e Milano.**

**Agganciare i percorsi lenti ai nodi delle reti infrastrutturali nelle città, nelle aree metropolitane e nei territori intermedi**

*Andrea Rolando e Alessandro Scandiffio*

## 08 Cambiamento climatico e pianificazione: strategie e pratiche di adattamento per la resilienza delle città e dei territori

*Timothy D. Brownlee, Chiara Camaioni, Piera Pellegrino*

**Governance dei rischi e delle vulnerabilità per l'adattamento ai cambiamenti climatici nelle aree costiere. Il progetto Interreg Italy-Croatia Joint\_SECAP**

*Timothy D. Brownlee, Chiara Camaioni e Piera Pellegrino*

**La pianificazione climatica a scala locale – l'esperienza di pianificazione congiunta dei comuni di San Benedetto del Tronto, Monteprendone, Grottammare e Cupra Marittima**

*Sergio Trevisani, Serena Sgariglia, Maria Pietrobelli, Guglielmo Bilanzone e Federica Benelli*

**Adattamento e progettazione co-evolutiva degli spazi pubblici della città**

*Filippo Angelucci e Claudia Di Girolamo*

**Il Piano di adattamento ai cambiamenti climatici del Comune di Ancona**

*Roberto Panariello, Claudio Centanni e Carlo Amedeo Paladini*

**Dal monitoraggio nazionale al supporto alla pianificazione locale: potenzialità e sviluppi della valutazione dei servizi ecosistemici del suolo per l'adattamento e la resilienza dei territori**

*Francesca Assennato, Marco d'Antona, Marco Di Leginio, Ines Marinosci, Andrea Strollo e Michele Munafo*

**Affrontare la complessità del cambiamento climatico**

*Paolo Fusero, Piero Di Carlo, Maura Mantelli, Lorenzo Massimiano e Tullia Rinaldi*

## 09 La pandemia vista dal Sud tra forme di resilienza, retoriche e nuove sfide per l'urbanistica

*Annalisa Giampino, Vincenzo Todaro*

**La pandemia vista dal sud. Tra forme di resilienza, retoriche e nuove sfide per l'urbanistica**

*Annalisa Giampino e Vincenzo Todaro*

**Trasformazioni delle aree interne della Sicilia. Misure per cambiare lo sguardo dei luoghi dell'abbandono**

*Roberto Foderà*

**DEMOSPACES: DEMOcratic Spatial Practices for ACTIVE and Engaged Societies1**

*Marco Picone, Annalisa Giampino e Chiara Giubilaro*

**ZENgradoZERO\_ Il potere di abitare**

*Vivian Celestino, Flora La Sita e Lara Salomone*

**Geographical perspectives on Post-Covid planning scenarios in Italy: a critical discourse analysis**

*Teresa Graziano*

**Mobilità circolare e pendolarismo di lungo raggio nel post-Covid. Opportunità e politiche per il Mezzogiorno**

*Francesco Curci e Angelo Salento*

**Cura del paesaggio e istituzioni di prossimità. Una riflessione sugli ecomusei**

*Giusy Pappalardo e Laura Saija*

**Riflessioni sull'attivazione e spazializzazione di meccanismi di solidarietà durante il covid-19 nel quartiere di San Berillo Vecchio a Catania**

*Aiello Luca, Barbanti Carla, Cavalli Enrico, Lo Re Luca e Privitera Elisa*

**Nuove declinazioni dei concetti di spazio, confine e mobilità**

*Marianna Siino*

## 01 Sessioni Poster

### Resilienze e mitigazioni

*Carmen Giannino*

#### **Una proposta metodologica per valutare l'efficacia degli interventi di mitigazione del rischio di periferizzazione a scala urbana**

*Roberto Gerundo, Antonio Nesticò, Alessandra Marra e Maria Carotenuto*

#### **Adaptive reuse: An essential circular economy concept**

*Ioannis Vardopoulos and Eleni Theodoropoulou*

#### **I luoghi della peste del 1656 a Napoli attraverso le antiche polizze dei banchi pubblici**

*Paola Avallone, Raffaella Salvemini e Andrea Zappulli*

#### **La casa totale al tempo del Coronavirus: un luogo del virtuale e non solo**

*Anna Rita Emili*

#### **Re(h)a(l)bilitation as a way to a Architectonic Mentality**

*Ana Bordalo and Ana Paula Rainha*

#### **Un futuro per Kiribati**

*Tiziana Firrone e Carmelo Bustinto*

#### **Il ruolo della vulnerabilità ambientale nei processi di periferizzazione in area vasta**

*Roberto Gerundo, Alessandra Marra e Ottavia Giacomaniello*

## 01 Tavola Rotonda

### Politiche per le periferie per la crescita del Paese

*Giovanni Laino*

### 02 Abitare su un vulcano: come convivere con il più alto rischio vulcanico al mondo. L'approccio multi-disciplinare e le grandi opportunità economiche collegate

*Antonio Coviello, Giuseppe De Natale e Antonio Acierno*

### 03 Abitare l'informale. Alla ricerca di una giusta misura per progetti e politiche di rigenerazione urbana nei patrimoni abitativi privati della periferia metropolitana

*Andrea Di Giovanni e Agostino Petrillo*

### 04 Living together: new horizons for collective actions

*Cristina Catalanotti, Marilena Prisco and Cristina Visconti*

### 05 Il Laboratorio INU Giovani: sperimentazioni, ricerche e progetti

*Luana Di Lodovico e Quirino Crosta*

# Preliminary analyses to support nature-based solutions planning in the urban area around Valletta, Malta

Davide Longato\*, Chiara Cortinovis\*\*, Mario Balzan\*\*\* and Davide Geneletti\*\*\*\*

## Abstract

Nature-based solutions (NbS) must be carefully planned and designed to target in space and time the issues affecting a city. This study briefly presents and discusses preliminary analyses to support NbS planning in the urban area around Valletta, Malta. Methodological steps and results are presented for the identification of spatial opportunities for NbS on the ground and the analysis of planning actions and implementation tools currently adopted by urban planning instruments to implement NbS-related interventions. A total of 337 ha was identified as potential opportunity space for NbS. Most recurrent planning actions identified are aimed to create new ecosystems, especially in public spaces. Among implementation tools, compulsory regulations are less widespread than non-compulsory guidelines and principles, with a substantial lack of incentive-based tools and compensation measures. Future research directions and the contribution of such preliminary analyses to support NbS planning are then discussed.

## Introduction

Nature-based Solutions (NbS) can be described as actions that utilize ecosystem processes of green and blue infrastructure to safeguard or enhance the delivery of ecosystem services (ES) (Albert et al., 2019). The promotion of NbS in urban areas builds on the increasing evidence and experiences showing that natural resources can play an important and cost-effective role in addressing societal challenges, simultaneously enhancing human well-being. NbS can thus contribute to address the challenges of urban areas, such as climate mitigation and adaptation, air pollution, and human well-being.

The availability, capacity, and distribution of ES in cities strongly depend on urban planning decisions which control the main variables (i.e., location, typology, and size) of green and blue infrastructure elements, together with the spatial distribution and vulnerability profile of population and physical assets (Cortinovis & Geneletti, 2019). To act as effective solutions, NbS must then be carefully planned and designed to target the issues affecting the city in space and time, providing benefits to citizens with special attention to

more vulnerable categories (e.g., children and elderly, people in socio-economic disadvantage, etc.).

From the urban planning perspective, four main questions therefore emerge when planning NbS in cities: where should NbS be placed to meet the needs of the city and citizens? Who are the targeted beneficiaries? What type of solutions are required to target the needs and beneficiaries? How can they be implemented and regulated? To answer to such questions, on the one hand, the analysis of the demand for ES by citizens and the identification of potential beneficiaries are crucial steps to identify where and what type of NbS are (most) needed (e.g., Cortinovis & Geneletti, 2020). On the other hand, the analysis of the spatial opportunities for NbS implementation is paramount to identify where they can be implemented on the ground.

Spatial opportunities for NbS represent possible locations where proper conditions exist for their implementation, in terms of both available space to realize them and existing rules and regulations promoting their implementation. The identification of spatial opportunities for NbS is a key step towards identifying, planning, and actually implementing NbS (Guerrero et al., 2018), and can support the development of concrete options of NbS (Brillinger et al., 2020). In addition, to implementing NbS in practical terms, specific planning actions and implementation tools need to be defined, with the latter defining the procedures and rules through which actions are implemented.

This paper briefly presents and discusses some of the abovementioned steps for developing a planning strategy for NbS applied to the case study represented by the urban area around Valletta (Malta), a high density urban area with strong urban development trend, in particular:

- the identification of possible locations for NbS on the ground by detecting spatial opportunities in urban areas, with specific consideration of residential areas;
- the identification and analysis of the planning actions and implementation tools currently adopted by urban planning instruments to implement NbS-related interventions.

## Case study implementation

### *Spatial opportunities for NbS on the ground*

The approach used to identify spatial opportunities for NbS is based on two steps. First, the identification of undeveloped land potentially suitable for the implementation of NbS on the ground, called physical opportunities.

Second, the identification of specific areas and sites covered by spatial policies relevant for NbS implementation, called opportunities related to planning regulations.

Physical opportunities are represented by available open spaces (of undeveloped land) which might be subject to land development. Areas suitable to land development are identified by urban planning instruments which establish development boundaries and/or identify areas for urban development, transformation, or management. The rationale is to avoid land take of areas that are not intended for urban uses. For this reason, open spaces falling within non-building areas allocated to non-urban uses such as agriculture, or unsuitable for urban development, or protected and/or covered by sites of high environmental value (e.g., mature forests) are not considered. For the identification of physical opportunities, first, available open spaces within the study area were identified by using a baseline map of open spaces developed for the case study area during the EnRoute project (<https://oppla.eu/casestudy/19309>) (Balzan et al., submitted). Second, suitability of available open spaces to possible NbS development was analysed to identify the final set of areas to consider as physical opportunities. At this stage, only undeveloped open spaces falling within urban development boundaries and urban conservation areas established by planning policies were selected to avoid land take of non-urban areas.

Opportunities related to planning regulations refer to the current spatial policies included in urban planning instruments (i.e., local plans in Malta) that explicitly advocate or provide directions for NbS implementation by proposing planning actions for introducing, enhancing, restoring, or protecting urban ecosystems (i.e., green infrastructure elements such as trees, green areas, urban parks, etc.). To identify opportunities related to planning regulations, planning documents of local plans were analysed based on a directed qualitative content analysis. The specific target areas/sites of relevant spatial policies identified were then mapped and added to the physical opportunities to set up the final map of spatial opportunities for NbS (Figure 1).

Overall spatial opportunities, consisting of physical opportunities and opportunities related to planning regulations, cover a total of about 338 ha, with 64 ha covered by both the typologies. Such areas correspond to available open spaces which are also target areas of the spatial policies identified, typically covering sites designated to future development and existing formal open spaces to conserve

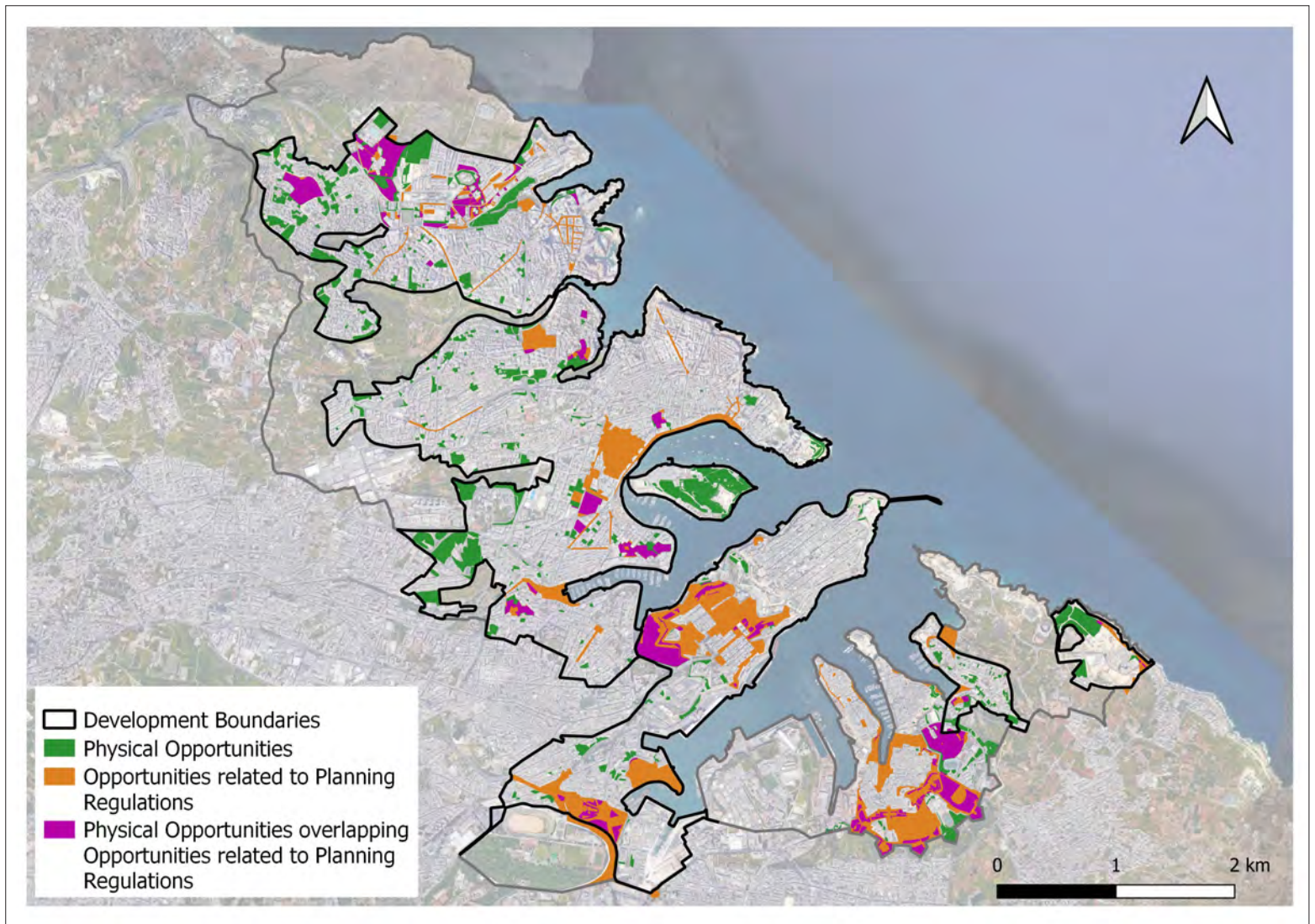

Figure 1 – Spatial distribution and typology of overall spatial opportunities for NbS on the ground in urban areas.

or improve. Further investigation is needed to assess how much physical space is suitable for NbS within areas exclusively classified as opportunities related to planning regulations, not overlapping physical opportunities.

#### Planning actions and implementation tools for NbS

While identifying relevant spatial policies as described in the previous section, we classified them according to the planning actions envisaged therein in order to analyse the typology of intervention on urban ecosystems, the specificity of the target area, and the type of implementation tool adopted. Following the methodology by Cortinovis and Geneletti (2018) for analysing ES-related planning actions in Italian urban plans, we analysed and classified the relevant spatial policies identified by using categories and sub-categories (with some minor adaptations) adopted by them (see table 3 in Cortinovis and Geneletti (2018)). We assumed that the categories and sub-categories adopted for classifying ES-related planning actions are well suited for

the purpose of our study, since correlated to NbS-related interventions.

Figure 2 (graphics a, b, and c) describes the distribution of planning actions according to the typology of intervention on urban ecosystems, target area, and category of implementation tool. Actions aimed to create new ecosystems (e.g., by planting trees, creating new green areas, etc.) represent the most common typology (65%), while restoration actions are very limited (3%). As regards the target area, specific sites (e.g., a specific street or development lot) are the most common (72%), followed by widespread areas (e.g., all the arterial roads covered by the plan) (21%) and specific areas (e.g., all residential areas in a specific neighbourhood) (7%). Regulatory tools (29%) and other tools (62%) are among the most common implementation tools, with a clear superiority of the latter typology due to the very high number of spatial policies targeted to public spaces (defining guidelines or criteria for public space design), which is the most common implementation tool. Figure 2 (graphic d) shows the most com-

mon implementation tools, namely those recurring more than three times considering both local plans.

#### Discussion and future directions

Spatial opportunities for NbS on the ground were identified by detecting physical opportunities (i.e., available open spaces) and opportunities related to planning regulations. Some of the latter are targeted to open spaces, thus overlapping physical opportunities, and others to built-up spaces (e.g., streets), thus allowing the identification of further opportunity space for NbS that otherwise is not possible to capture solely on the basis of the first analysis. The two typologies can therefore be considered complementary in providing a comprehensive picture of the available spatial opportunities for NbS on the ground. However, to have an even more complete picture of spatial opportunities for NbS in urban areas, also opportunity spaces for NbS not requiring space on the ground (e.g., green walls and roofs) should be identified.

The analysis of planning actions highlighted

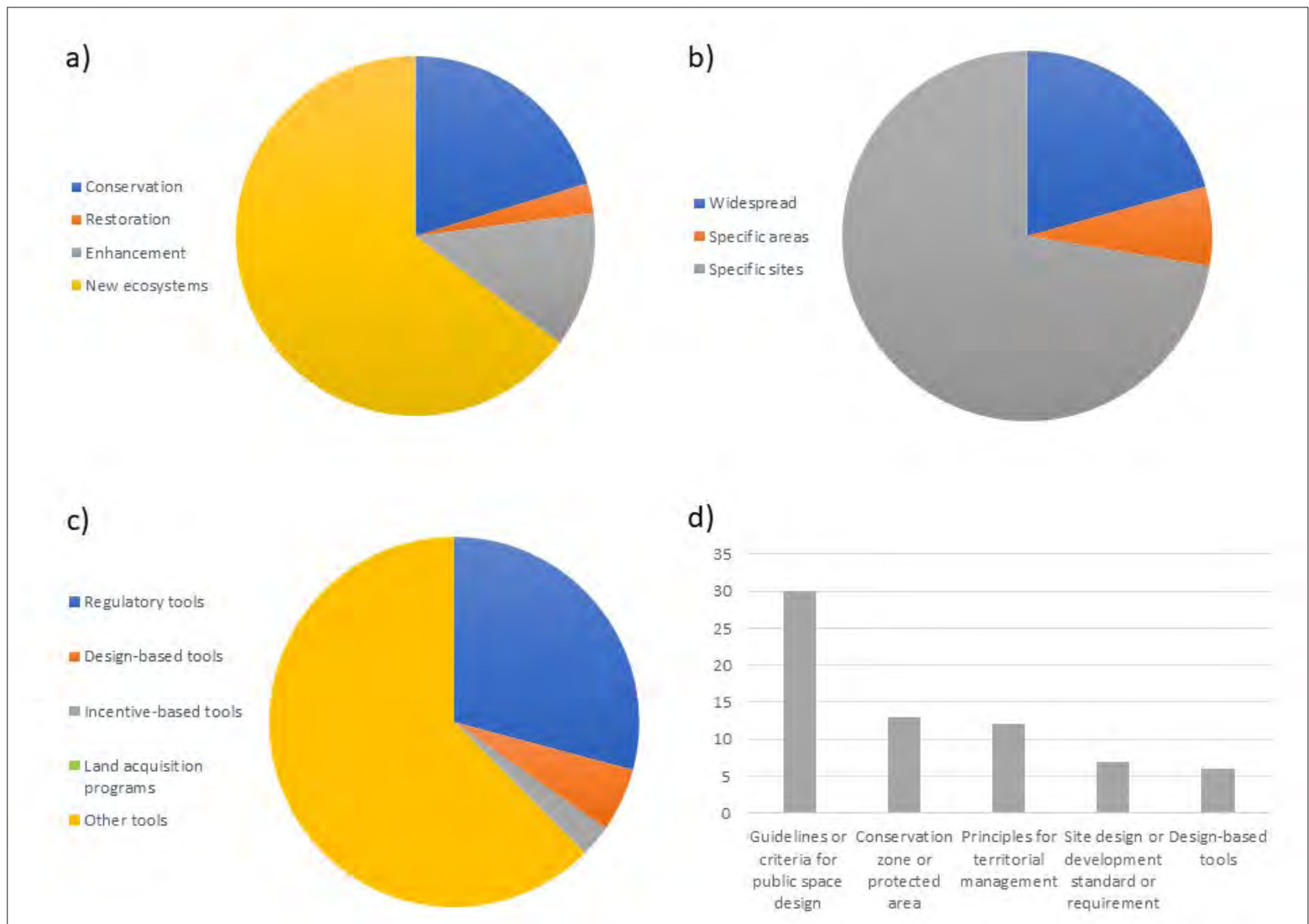

Figure 2 – Distribution of planning actions per a) typology of intervention on urban ecosystems, b) target area, and c) category of implementation tool, and d) number of implementation tools per sub-category. Only implementation tools recurring more than three times are showed.

the use of a limited number of implementation tools for NbS-related interventions in the study area. The results revealed some recurring implementation tools but many others, which could be very relevant for NbS such as incentive-based tools or compensation measures, are still neglected. Regulatory tools such as the definition of standards or requirements and design-based tools through which the public administration can control action implementation with a pretty high level of detail (Cortinovis & Geneletti, 2018), despite being among the most common, are not as widespread as other tools defining non-compulsory guidelines and principles, which might be less effective. Exploring new possibilities for implementing NbS by means of a wider range of implementation tools should be considered as a priority when developing a planning strategy for NbS.

Future directions of the research include the assessment and mapping of the ES demand by citizens in order to assess where there is (more) need of NbS, as well as what types of solution

are needed. Knowing the spatial distribution and intensity of the hazards caused by urban challenges and people affected may indeed help to prioritise NbS interventions in space and time. The rationale is that the distribution of population and physical assets determines the demand for ES (Cortinovis & Geneletti, 2019; Langemeyer et al., 2016), which, together with spatial information about the challenges and related hazard maps/data, can be assessed to account for the distribution and magnitude of ES demanded across a city and to identify priority areas for the supply/enhancement of ES through NbS interventions (e.g., Cortinovis & Geneletti, 2020).

The results of this study are expected to contribute to the development of a practical planning strategy for effective NbS implementation at the city scale, in which available city areas/sites for NbS are identified and prioritised based on the distribution of the ES demand, and suitable NbS types may be suggested to target the specific ES demanded in each priority area/site. However, to ensure that this

will not result in a mere spatial exercise, such planning strategy need to be considered within a wider decision-making planning context which consider all the spatial facets shaping the city development and management, thus being not a ready-to-use planning tool but rather an entry point for the development of more sustainable urban planning instruments, programmes, and processes.

### Acknowledgments

This research was supported by the Renature project (Promoting research excellence in nature-based solutions for innovation, sustainable economic growth and human wellbeing in Malta) receiving funding from the European Union's Horizon 2020 research and innovation programme under grant agreement No. 809988.

### Notes

\* Department of Civil, Environmental and Mechanical Engineering, University of Trento, Italy, [davide.longato@unitn.it](mailto:davide.longato@unitn.it)



\*\* Centre for Environmental and Climate Research, Lund University, Sweden

\*\*\* Malta College of Arts, Science and Technology, Malta

\*\*\*\* Department of Civil, Environmental and Mechanical Engineering, University of Trento, Italy

## References

- Albert, C., Schröter, B., Haase, D., Brillinger, M., Henze, J., Herrmann, S., Gottwald, S., Guerrero, P., Nicolas, C., & Matzdorf, B. (2019). Addressing societal challenges through nature-based solutions: How can landscape planning and governance research contribute? *Landscape and Urban Planning*, 182(September 2018), 12–21. <https://doi.org/10.1016/j.landurbplan.2018.10.003>
- Balzan, M.V., Zulian, G., Maes, J., & Borg, M. (submitted) Assessing the effectiveness of urban ecosystems to prioritise nature-based solutions interventions in a high-density urban agglomeration.
- Brillinger, M., Dehnhardt, A., Schwarze, R., & Albert, C. (2020). Exploring the uptake of nature-based measures in flood risk management: Evidence from German federal states. *Environmental Science and Policy*, 110(June 2019), 14–23. <https://doi.org/10.1016/j.envsci.2020.05.008>
- Cortinovis, C., & Geneletti, D. (2018). Ecosystem services in urban plans: What is there, and what is still needed for better decisions. *Land Use Policy*, 70(August 2017), 298–312. <https://doi.org/10.1016/j.landusepol.2017.10.017>
- Cortinovis, C., & Geneletti, D. (2019). A framework to explore the effects of urban planning decisions on regulating ecosystem services in cities. *Ecosystem Services*, 38(January 2018), 100946. <https://doi.org/10.1016/j.ecoser.2019.100946>
- Cortinovis, C., & Geneletti, D. (2020). A performance-based planning approach integrating supply and demand of urban ecosystem services. *Landscape and Urban Planning*, 201(January), 103842. <https://doi.org/10.1016/j.landurbplan.2020.103842>
- Guerrero, P., Haase, D., & Albert, C. (2018). Locating spatial opportunities for nature-based solutions: A river landscape application. *Water (Switzerland)*, 10(12), 1–15. <https://doi.org/10.3390/w10121869>
- Langemeyer, J., Gómez-Baggethun, E., Haase, D., Scheuer, S., & Elmqvist, T. (2016). Bridging the gap between ecosystem service assessments and land-use planning through Multi-Criteria Decision Analysis (MCDA). *Environmental Science and Policy*, 62, 45–56. <https://doi.org/10.1016/j.envsci.2016.02.013>

# Scenari di sostenibilità per il campus di Fisciano dell'Università di Salerno

Isidoro Fasolino\*,  
Annunziata D'Amico\*\*  
e Francesca Coppola\*\*\*

## Introduzione

Le minacce globali che incombono sulla salute, i sempre più frequenti e violenti disastri naturali, l'esaurimento delle risorse naturali, come la scarsità d'acqua e la perdita della biodiversità, sono solo alcune delle innumerevoli sfide che l'umanità deve fronteggiare e che minacciano tutti i progressi allo sviluppo sostenibile degli ultimi decenni.

L'obiettivo ambizioso di riduzione dell'impatto negativo pro-capite delle città è realizzabile adottando e attuando politiche integrate e piani tesi all'inclusione, all'efficienza delle risorse, alla mitigazione e all'adattamento ai cambiamenti climatici. La rilevanza internazionale di tali tematiche è testimoniata, inoltre, dal loro inserimento tra gli obiettivi di sviluppo sostenibile creati e promossi dall'ONU. In particolare, si fa riferimento all'*SDG 11-Make cities and human settlements inclusive, safe, resilient and sustainable* (United Nations, 2015). Nell'ambito urbano è una priorità l'osservanza di criteri ambientali, di resilienza e di sostenibilità, temi che rientrano nell'insieme delle questioni strategiche da osservare su scala nazionale e mondiale quando si cerca di progettare una città, un quartiere o un campus universitario efficiente.

## Campus sostenibili

I campus universitari, oggetto di studio della presente ricerca, possono diventare laboratori di idee e di percorsi virtuosi in grado di accelerare la transizione delle città verso un modello sostenibile di sviluppo mediante la creazione di progetti eco-compatibili, attività di valutazione e monitoraggio, nonché l'impegno in termini di didattica e ricerca. In virtù di questo, lo studio è stato preceduto da un'attenta ricerca delle *best practices* sperimentate nei campus universitari e nei college di tutto il mondo diventati *living laboratory* (ISCN Secretariat, 2014) di iniziative per lo sviluppo sostenibile.

In quest'ottica, la ricerca qui presentata ha lo scopo di dimostrare che una valida pianificazione e gestione dei dispositivi urbani, all'interno di un insediamento urbanistico

in generale e, nello specifico, all'interno di un campus, determina una serie di vantaggi in termini di qualità urbana, resilienza, inclusione e sostenibilità economica, sociale e ambientale.

## Proposta metodologica

Il presente contributo costituisce un'integrazione di un precedente lavoro di ricerca (Fasolino, Coppola e Grimaldi, 2019; 2020a; 2020b), finalizzato alla verifica e al progetto dell'organizzazione urbanistica più efficiente degli insediamenti, con riferimento a contenuti ambientali, economici e sociali, attraverso la definizione di un *indice composito di efficienza insediativa (EI)*. Più precisamente, l'attenzione, in questo studio, si sofferma su una particolare tipologia di insediamento urbano: i campus universitari.

La ricerca è stata articolata in più macro-fasi. In primo luogo, è stata condotta l'analisi della letteratura tecnico-scientifica relativa ai sistemi di valutazione delle performance, ai protocolli di sostenibilità alla scala urbana e sono stati consultati i Programmi d'Azione globali, per definire le prestazioni e i requisiti tecnici di alcuni dispositivi d'efficientamento urbano che rispondono ad esigenze e criteri ambientali di resilienza e sostenibilità, indispensabili nella costruzione di un campus efficiente e, più in generale, di uno spazio urbano sostenibile. Parallelamente, si è realizzata una schedatura di alcuni dispositivi urbani essenziali in termini di efficienza e controllabili dal punto di vista urbanistico, mettendo in luce requisiti tecnici e prestazionali, al fine di esaminare la concreta possibilità di realizzazione degli stessi.

Tale fase di analisi ha portato alla selezione di 24 dispositivi rappresentativi di quell'insieme di funzioni, soluzioni e infrastrutture che connotano un campus sostenibile distinti, poi, in base all'influenza di tre aree tematiche: *Capitale artificiale*: piste ciclabili, spazi pedonali, nodi intermodali, infrastrutture di riciclo e compostaggio, tetti verdi, orientamento isolato, orientamento edifici, forma edifici, compattezza urbana, fotovoltaico, cogenerazione, sistema urbano di drenaggio sostenibile, sistemi di raccolta e riuso delle acque;

- *Capitale naturale*: habitat ecologico, specchi d'acqua, piantumazioni arboree, micro-corridoi ecologici, orti urbani, superfici permeabili;
- *Capitale sociale*: water square, piazza polifunzionale, urban center-coworking, mixité funzionale, mixité sociale.

Per ciascuno dei dispositivi selezionati è stato individuato un opportuno indicatore,